Estringer Könige und Teilkönige

Es ist grundsätzlich nur die männliche Erblinie dargestellt.
fettgedruckt: Könige bzw. Teilkönige

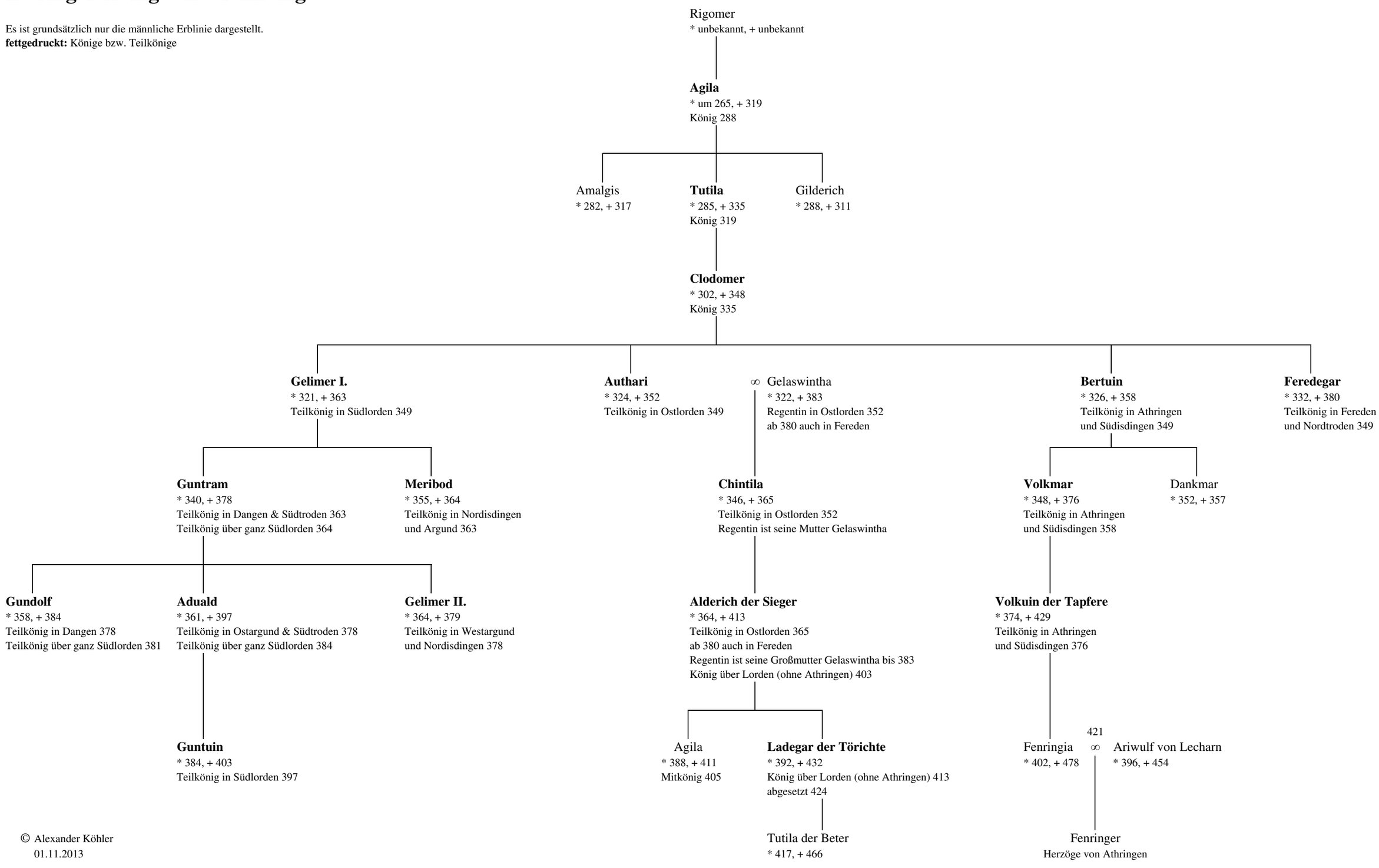

© Alexander Köhler
01.11.2013